

30 Juli 2019

**Statistics**

IHSG 6,299 -0.41  
Dow 27,221 +0.11%  
EIDO 25.93 +0.15%  
Nikkei 21,767 +0.70%  
IDR Rp 14,010 +0.06% (↓)  
CPO Oct RM 2,061/MT -0.29%  
Oil Close USD 56.87/barrel +1.19%  
Oil Open USD 57.16/barrel +0.51%  
ICENewcastleCoalSep\$73.35/MT -1.61%  
Gold USD 1,425.50/ Troy ounce +0.36%

**CORPORATE ACTIONS**

**TYPE – CODE – CumDate – AMT**

**T : Tentative, F : Final**

**RIGHT (Exc Price, Cumdate):**

WAPO – Rp 100 – 4:9 – 3 Oct (T)

**RIGHT (Exc Price, Trading Period):**

**WARAN (Exc Price, cumdate):.**

**STOCKSPLIT (Ratio, Cumdate):**

**DIVIDEN TUNAI (cumdate):**

IKBI – Rp 8 – 30 Jul (F)  
AKRA – Rp 60 – 5 Aug (F)

**IPO:**

PT Kencana Energi Lestari Tbk – 20 Aug (T)

**RUPS (Cum date, HariPelaksanaan):**

LAND – 30 Mei – 26 Aug  
PEHA – 30 Mei – 26 Aug  
NRCA – 1 Aug – 28 Aug  
PGAS – 1 Aug – 30 Aug  
BMRI – 1 Aug – 28 Aug  
TRIL – 2 Aug – 29 Aug  
BBTN – 2 Aug – 29 Aug  
LINK – 2 Aug – 29 Aug  
ADFO – 2 Aug – 3 Sep  
BBNI – 5 Aug – 30 Aug  
CNTX – 5 Aug – 30 Aug  
CNTB – 5 Aug – 30 Aug  
ASRM – 5 Aug – 30 Aug  
BBRI – 6 Aug – 2 Sep  
BTPS – 6 Aug – 2 Sep  
MPRO – 9 Aug – 5 Sep

**PROFINDO RESEARCH 30 JULI 2019**

Bursa Amerika berakhir variatif menunggu hasil rapat The Fed serta kondisi ekonomi dalam konferensi pers di Rabu petang waktu setempat. Selain itu AS dan China akan bertemu di Shanghai untuk membahas perundingan perdagangan pertama sejak kesepakatan akhir Juni lalu, namun ekspektasi terhadap negosiasi ini rendah setelah Trump mengatakan Beijing mungkin tidak akan menandatangani kesepakatan sampai pemilu AS tahun depan. Indeks Dow Jones +0.21%, S&P 500 -0.16% dan Nasdaq -0.44%.

Bursa Eropa juga ditutup variatif di tengah negosiasi dagang yang akan dilakukan oleh AS dan China serta rilis laporan keuangan Emiten. Indeks FTSE 100 +1.82%, DAX -0.02%, CAC 40 -0.16%, STOXX 600 +0.03%.

Harga minyak mentah dunia berakhir menguat menunggu hasil rapat The Fed yang diperkirakan akan memotong suku bunga.

IHSG pada perdagangan kemarin masih ditutup melemah dengan volume perdagangan yang lebih rendah di tengah pesimisnya negosiasi dagang AS dan China. Indeks membentuk long black candle yang menunjukkan trend bearish menuju area jenuh jual stochastic dan RSI. Kami perkirakan indeks kemungkinan masih akan bergerak konsolidasi dengan rentang pergerakan 6257-6349. Saham yang dapat diperhatikan EXCL (SoS), RAJA (buy), INCO (buy), INDF (SoS), ASII (SoS), dan CTRA (buy).

Selengkapnya [www.profindo.com](http://www.profindo.com)

DISCLAIMER ON

**News Update**

Emiten properti PT Pakuwon Jati Tbk (PWON) sepanjang 2019 membukukan pendapatan Rp3,5 triliun dengan kontribusi 51% berasal dari recurring dan 49% development. Perseroan berusaha mempertahankan konsistensi antara kedua segmen pendapatan. Adapun recurring revenue PWON pada semester I/2019 mencapai Rp1,77 triliun (+6,9% YoY). Peningkatan volume pemasukan ditunjang pendapatan organik dari pusat-pusat perbelanjaan ritel dan hotel-hotel existing milik perseroan. Sementara itu, development revenue PWON pada paruh pertama 2019 mencapai Rp1,73 triliun (+0,8% YoY) berkat pendapatan dari apartemen Benson dan La Viz Pakuwon Mall Phase 4. (Bisnis)

PT Golden Eagle Energy Tbk (SMMT) mengklaim realisasi volume penjualan batu bara perseroan tumbuh sekitar 30% YoY pada semester I/2019. Volume produksi pada semester I/2019 naik sekitar 50% YoY. Realisasi sampai dengan semester I/2019 masih sejalan dengan target perseroan. Perseroan berencana meningkatkan volume penjualan dan produksi hingga 30% YoY pada 2019. Dengan demikian, target pendapatan dan laba bersih akan berjalan seiring dengan rencana

**Perbandingan PER & PBV**

	SECTOR	PER	PBV
AALI	AGRI	128.24	1.00
LSIP	AGRI	45.77	0.85
SIMP	AGRI	(42.93)	0.30
SSMS	AGRI	22.10	2.39
<b>AGRI</b>		<b>38.29</b>	<b>1.13</b>
ASII	AUTOMOTIVE	13.93	1.00
IMAS	AUTOMOTIVE	2.65	0.63
AUTO	AUTOMOTIVE	10.81	0.61
GJTL	AUTOMOTIVE	3.52	0.39
<b>AUTOMOTIVE</b>		<b>7.73</b>	<b>0.66</b>
BBCA	BANKS	31.14	4.76
BBNI	BANKS	9.48	1.33
BBRI	BANKS	16.67	2.79
BBTN	BANKS	8.68	1.02
BDMN	BANKS	13.04	1.17
BJBR	BANKS	9.25	1.33
BJTM	BANKS	5.75	1.05
BMRI	BANKS	12.46	1.86
<b>BANKS</b>		<b>13.31</b>	<b>1.91</b>
INTP	CEMENT	51.85	3.47
SMCB	CEMENT	(21.82)	1.70
SMGR	CEMENT	69.05	2.19
SMBR	CEMENT	568.45	2.73
<b>CEMENT</b>		<b>166.88</b>	<b>2.52</b>
GGRM	CIGARETTE	15.07	3.03
HMSF	CIGARETTE	24.96	8.48
<b>CIGARETTE</b>		<b>20.02</b>	<b>5.76</b>
PTPP	CONSTRUCTION	18.53	0.79
TOTL	CONSTRUCTION	6.57	1.58
WIKA	CONSTRUCTION	18.73	1.22
WSKT	CONSTRUCTION	9.78	0.94
WTON	CONSTRUCTION	17.97	1.67
ADHI	CONSTRUCTION	17.28	0.81
ACST	CONSTRUCTION	(2.70)	0.73
<b>CONSTRUCTION</b>		<b>12.31</b>	<b>1.11</b>
ICBP	CONSUMER	23.08	5.07
INDF	CONSUMER	11.25	1.17
UNVR	CONSUMER	46.94	36.37
<b>CONSUMER</b>		<b>20.32</b>	<b>10.65</b>
MAPI	RITEL	27.76	2.46
RAIS	RITEL	30.68	2.42
ACES	RITEL	32.49	6.90
LPPF	RITEL	19.18	6.18
<b>RITEL</b>		<b>27.53</b>	<b>4.49</b>
AKRA	OIL&GAS	19.25	1.53
ELSA	OIL&GAS	8.04	0.72
PGAS	OIL&GAS	12.93	1.02
<b>OIL&amp;GAS</b>		<b>13.41</b>	<b>1.09</b>
APLN	PROPERTY	6.03	0.32
ASRI	PROPERTY	10.33	0.68
BSDE	PROPERTY	10.68	0.85
CTRA	PROPERTY	21.44	1.43
KIJA	PROPERTY	20.87	1.05
LPCK	PROPERTY	1.95	0.17
LPKR	PROPERTY	31.57	0.21
PWON	PROPERTY	11.78	2.10
SMRA	PROPERTY	107.51	3.73
<b>PROPERTY</b>		<b>24.68</b>	<b>1.17</b>
TBIG	TELECOM	22.44	5.08
TLKM	TELECOM	16.72	3.30
TOWR	TELECOM	21.06	4.71
<b>TELECOM</b>		<b>20.07</b>	<b>4.37</b>

pertumbuhan tersebut. (Bisnis)

PT Kedaung Indah Can Tbk (KDSI) menyiapkan strategi memperbaiki kinerja pada semester II/2019, setelah tertekan pada semester I/2019. Perseroan mempertahankan harga jual untuk pasar lokal karena persaingan dan daya beli yang belum pulih. Adapun, penjualan pasar lokal menjadi kontributor utama yakni 88,84% terhadap penjualan bersih, serta tumbuh 38,72% YoY pada semester I/2019. Dengan demikian, meski penjualan bersih tercatat tumbuh 24,45% menjadi Rp48,31 miliar, tetapi produsen peralatan rumah tangga ini masih mencatatkan rugi bersih sebesar Rp1,39 miliar sepanjang Januari-Juni 2019. Rugi bersih ini meningkat dari rugi bersih semester I/2018 sebesar Rp1 miliar. (Bisnis)

PT Pembangunan Jaya Ancol Tbk. (PJAA) optimistis bisa mengeruk pendapatan lebih dari 4% YoY. PJAA yakin bisa membukukan pendapatan lebih dari Rp1,28 triliun pada 2019. Sekadar informasi, PJAA sudah mencatatkan pendapatan sebesar Rp607,89 miliar pada semester I/2019. Jumlah tersebut setara dengan 45,98% target pendapatan perseroan di kisaran Rp1,32 triliun. (Bisnis)

PT KMI Wire and Cable Tbk (KBLI) membukukan penjualan Rp1,87 triliun (+16,32% YoY) pada semester I/2019. Penjualan berasal dari pasar domestik sebesar Rp1,73 triliun, diikuti kontrak konstruksi Rp80,98 miliar. Juga ke pihak berelasi PT Gajah Tunggal Tbk (GJTL) Rp39,29 miliar dan ekspor Rp19,26 miliar. Produsen kabel ini mampu menjaga kenaikan beban pokok penjualan sebesar 7,17% menjadi Rp1,54 triliun. Dengan demikian, laba kotor naik 91,21% menjadi Rp334,41 miliar. Dari raihan tersebut, KBLI dapat mengantongi laba bersih Rp176,73 miliar (+227,16% YoY) pada semester I/2019. (Bisnis)

Emiten perkebunan, PT Sawit Sumbermas Sarana Tbk. (SSMS) mendapatkan dana segar berupa fasilitas pinjaman sebesar Rp1,13 triliun dari PT Bank Negara Indonesia Tbk. (BBNI). Dana segar tersebut berupa fasilitas kredit kepada perseroan dan anak usahanya dengan pinjaman maksimum Rp1,13 triliun. Perjanjian antara kedua perseroan berlangsung selama 120 bulan termasuk grace period selama 24 bulan. (Bisnis)

PT Garuda Indonesia (Persero) Tbk (GIAA) menjalin kerja sama pengembangan teknologi layanan haji dengan menggandeng salah satu penyedia layanan komunikasi yakni Indosat Ooredoo. Maskapai nasional Garuda Indonesia dan Indosat Ooredoo menjalin kerja sama dalam upaya optimalisasi transformasi digital melalui pengembangan teknologi di lini layanan dan operasional Garuda Indonesia.

PT Cikarang Listrindo Tbk (POWR) membukukan pertumbuhan laba tahun berjalan 37,2% YoY sebesar US\$55,4 juta pada semester I/2019. Penjualan bersih naik 3,3% YoY menjadi US\$288 juta. Pencapaian itu ditopang oleh pertumbuhan permintaan listrik dari pelanggan kawasan industri sebesar 4,2% pada Januari 2019—Juni 2019. (Bisnis)

PROFINDO TECHNICAL ANALYSIS 30 JULI 2019

EXCL

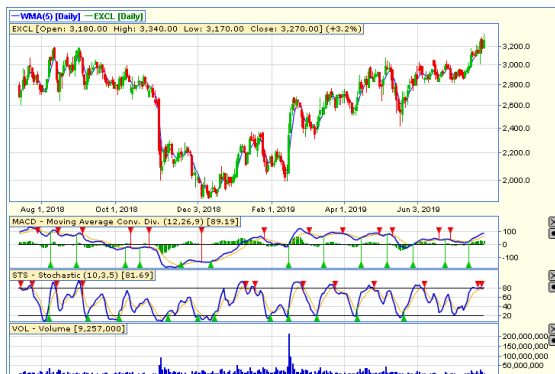

PT XL Axiata Tbk

Pada perdagangan Senin 29 Juli 2019 ditutup pada level 3270 atau menguat Rp 100. Secara teknikal pola terbentuk **Break Out Triangle** mengindikasikan **Bullish**. Indikator Stochastic Uptrend. Volume menunjukkan trend pembelian meningkat.

**Sell On Strength**  
**Take Profit 3380**

RAJA



PT Rukun Raharja Tbk

Pada perdagangan Senin 29 Juli 2019 ditutup pada level 260 atau menguat Rp 12. Secara teknikal pola terbentuk **Break Out Falling Wedge** mengindikasikan **Bullish**. Indikator Stochastic Golden Cross. Volume menunjukkan trend pembelian meningkat.

**BUY**  
**Target Price 284**  
**Stoploss < 250**

INCO



PT Vale Indonesia Tbk

Pada perdagangan Senin 29 Juli 2019 ditutup pada level 2910 atau melemah Rp 10. Secara teknikal Candle terbentuk **Spinning** mengindikasikan Rebound. Indikator Stochastic Oversold. Volume menunjukkan akumulasi pembelian.

**BUY**  
**Target Price 3100**  
**Stoploss < 2850**

**INDF**



**PT Indofood Sukses Makmur Tbk**

Pada perdagangan Senin 29 Juli 2019 ditutup pada level 6900 atau menguat Rp 225. Secara teknikal Candle terbentuk **Bullish Harami** mengindikasikan **Bullish**. Indikator Stochastic netral diarea Lower. Volume menunjukkan trend pembelian meningkat.

**Sell On Strength**  
**Take Profit 7025**

**ASII**



**PT Astra International Tbk**

Pada perdagangan Senin 29 Juli 2019 ditutup pada level 7175 atau menguat Rp 100. Secara teknikal Candle terbentuk **Bullish Engulfing** mengindikasikan **Bullish**. Indikator Stochastic Oversold. Volume menunjukkan trend pembelian meningkat.

**Sell On Strength**  
**Take Profit 7300**

**CTRA**



**PT Ciputra Development Tbk**

Pada perdagangan Senin 29 Juli 2019 ditutup pada level 1305 atau menguat Rp 25. Secara teknikal pola terbentuk **Break Out Triangle** mengindikasikan **Bullish**. Indikator Stochastic Uptred. Volume menunjukkan trend pembelian meningkat.

**BUY**  
**Target Price 1400**  
**Stoploss < 1285**

**Profindo Research Team:**

**Yuliana**  
(Research Analyst)  
[yuliana@profindo.com](mailto:yuliana@profindo.com)  
Ext 713

**Dimas W.P. Pratama, CSA®**  
(Technical Analyst)  
[Dimas.wp@profindo.com](mailto:Dimas.wp@profindo.com)  
Ext 715

**Michael Filbery**  
(Research Analyst)  
[michael.filbery@profindo.com](mailto:michael.filbery@profindo.com)  
Ext 714

**Profindo Equity Sales Team**

**Jessie James**  
(Head of Equity Sales)  
[jessie.james@profindo.com](mailto:jessie.james@profindo.com)  
Ext 314

**Prasetyo Nugroho**  
(Head of Dealing)  
[prasetyo.nugroho@profindo.com](mailto:prasetyo.nugroho@profindo.com)  
Ext 306

**Gabriella Pratiwy**  
(Head of Marcom & OLT)  
[Gabriella.pratiwy@profindo.com](mailto:Gabriella.pratiwy@profindo.com)  
Ext 600

**KANTOR PUSAT**

Permata Kuningan Building, 19F  
Jl. KuninganMulia, Kav. 9C, Guntur Setiabudi  
South Jakarta 12980  
Phone : +62 21 8378 0888  
Fax : +62 21 8378 0909  
WA : 0818 0772 5505  
FB : ProclickProfindo  
IG : @profindosekuritas  
Telegram : RanGers Stock Community  
Twitter : proclickRG

**PERWAKILAN SERANG**

IDX Indonesia Stock Exchange  
Jl. Veteran No 39-40  
Cimuncang, Kota Serang  
Banten 42117

**DISCLAIMER**

This research report is prepared by PT PROFINDO SEKURITAS INDONESIA for information purposes only and is not to be used or considered as an offer or the solicitation of an offer to sell or to buy or subscribe for securities or other financial instruments. The report has been prepared without regard to individual financial circumstance, need or objective of person to receive it. The securities discussed in this report may not be suitable for all investors. The appropriateness of any particular investment or strategy whether opined on or referred to in this report or otherwise will depend on an investor's individual circumstance and objective and should be independently evaluated and confirmed by such investor, and, if appropriate, with his professional advisers independently before adoption or implementation (either as is or varied).